

SE DEBERÁN RESPETAR TODOS LOS ARBOLES EXISTENTES EN LA FRANJA DE 15 M. QUE LIMITA CON EL GOLF

TECHO MÁXIMO EDIFICABLE=876 M2

- ACOMETIDA AGUA POTABLE
- ACOMETIDA AGUA RIEGO
- POZO ALCANTARILLADO
- POZO DRENAJE
- ARQUETA TELEFONO
- PUNTO ACOMETIDA ELECTRICIDAD
- SUMIDERO

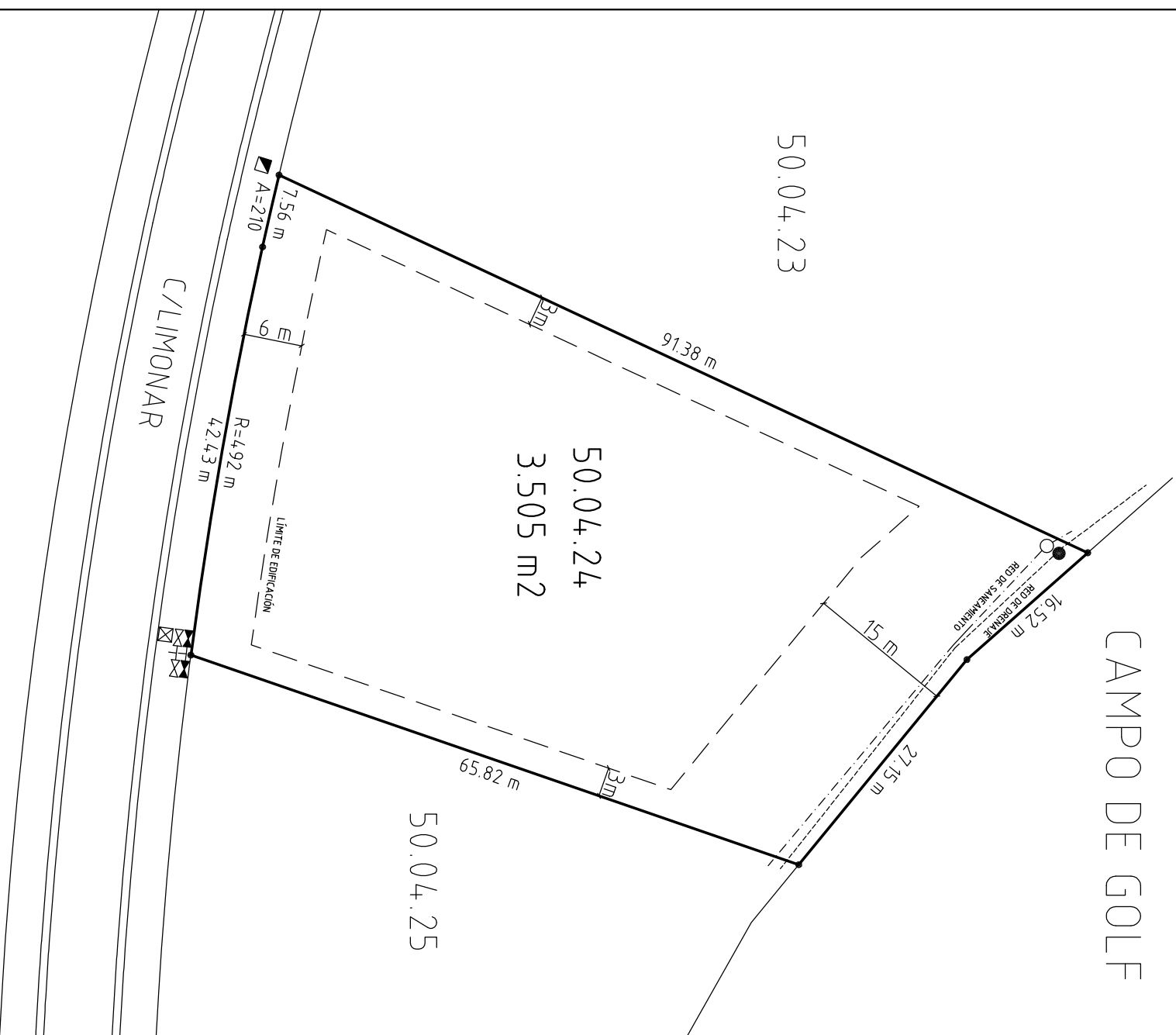

CAMPO DE GOLF

50.04.23

50.04.24  
3.505 m2

50.04.25

C/LIMONAR

NORTE

NORTE: LINEA QUEBRADA DE 43,67 m, LINDA CON CAMPO DE GOLF

SUR: LINEA CURVA DE 49,99 m, LINDA CON CALLE LIMONAR

ESTE: LINEA RECTA DE 65,82 m, LINDA CON LA PARCELA 50,04,25

OESTE: LINEA RECTA DE 91,38 m, LINDA CON LA PARCELA 50,04,23  
FINCA MATRIZ 4,052

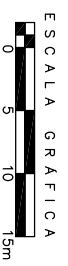

ESCALA 1:600

LOS DATOS CONTENIDOS EN ESTE PLANO TIENEN ÚNICAMENTE CARÁCTER INFORMATIVO

# SOTOGRA NDE S. A.

CORTIJO DE PANAGUA  
SOTOGRA NDE, SAN ROQUE (CADIZ)

APARTADO 1  
11.310 SOTOGRA NDE, CADIZ (ESPAÑA)

## PLANO DE PARCELA

PREPARADO PARA

SR. D.

PARCELA: 50.04.24

SUPERFICIE: 3.505 m<sup>2</sup>

SOTOGRA NDE, S.A.

EL COMPRADOR

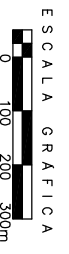
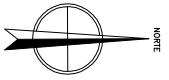
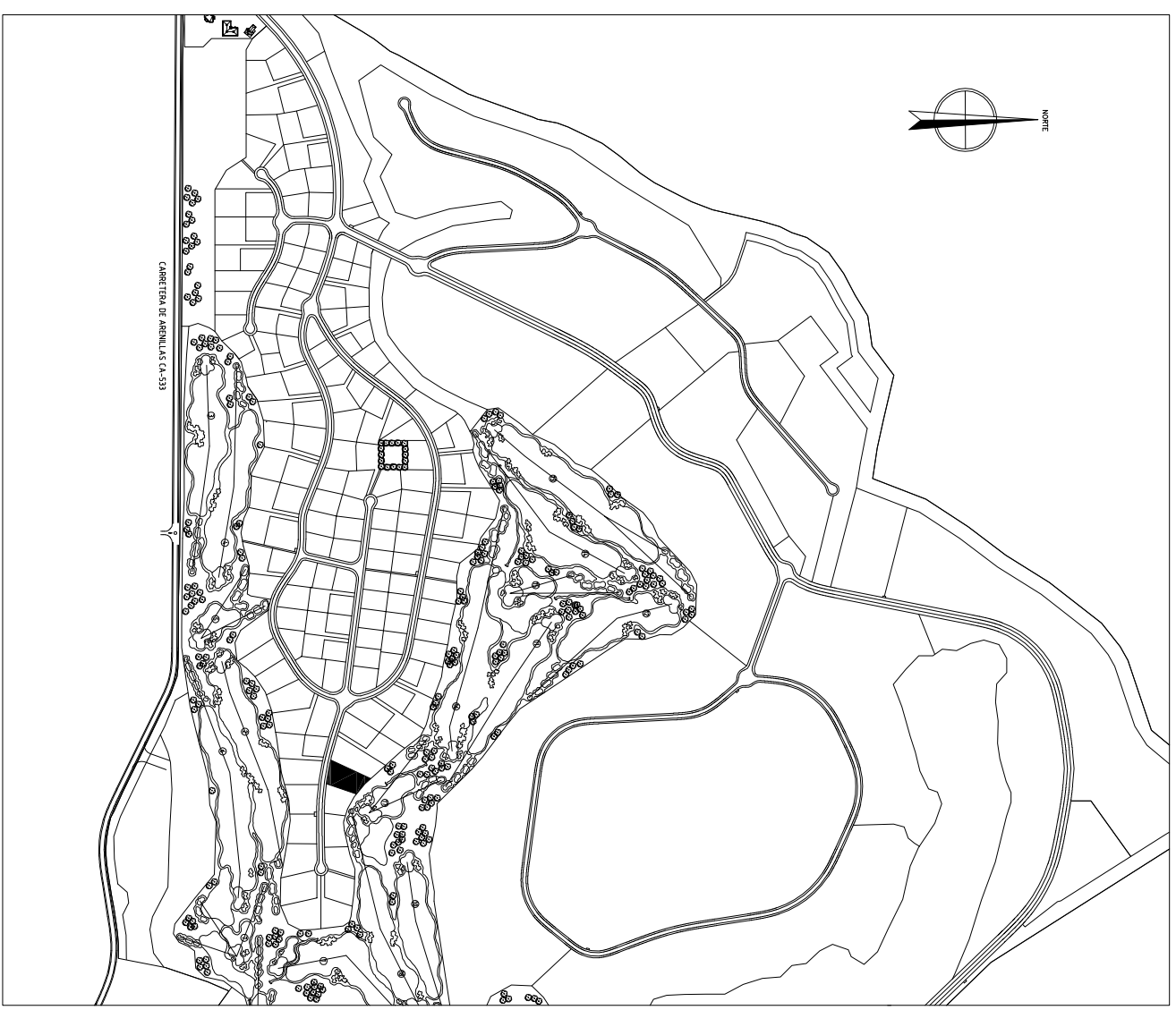

ESCALA 1:14.000

PLANO DE SITUACION